

Catasto dei Fabbricati - Situazione al 12/10/2012 - Comune di TORINO (L219) - < Foglio: 1349 - Particella: 47 - Subalterno: 421 >
 CORSO TURATI FILIPPO n. 13E piano: 1;
 Data presentazione: 21/01/1997 - Data: 12/10/2012 - n. T197078 - Richiedente: PRCPLA65C31L219G
 Totale schede: 1 - Formato di acquisizione: A3(297x420) - Formato stampa richiesto: A3(297x420)

MODULARIO
 F (rig. rend. 400)



MOD. AM (CEU)
 DIREZIONE GENERALE DEL CATASTO E DEI SS.TT.EE.
CATASTO EDILIZIO URBANO (RDL 13-4-1939, n. 652)

LIRE
 605

Planimetria di u.i.u. in Comune di... TORINO ... via CORSO FILIPPO TURATI ... civ. 13.E

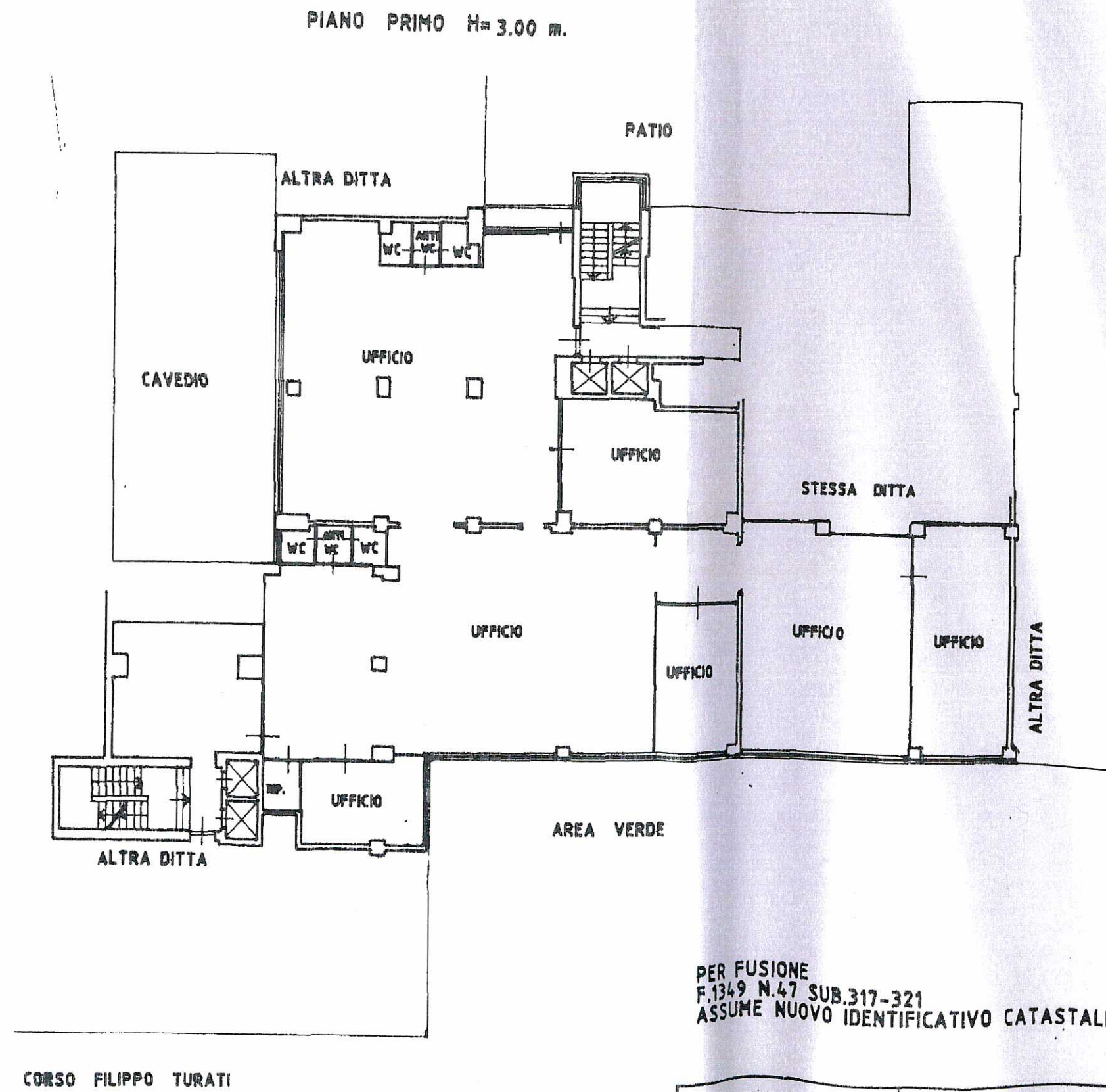

PER FUSIONE
 F.1349 N.47 SUB.317-321
 ASSUME NUOVO IDENTIFICATIVO CATASTALE

ORIENTAMENTO



SCALA DI 1:200

Dichiarazione di N.C.
 Denuncia di variazione
 Identificativo catastale F. 1349 N. 47 SUB. 317-321

Compilata dal Geometra
 (Titolo, cognome e nome)
SICOLI Vincenzo
 Iscritto all'albo de Geometri
TORINO

RIFERIMENTO ALL'UFFICIO
 21/01/1997

Data presentazione: 21/01/1997 - Data: 12/10/2012 - n. T197078 - Richiedente: PRCPLA65C31L219G